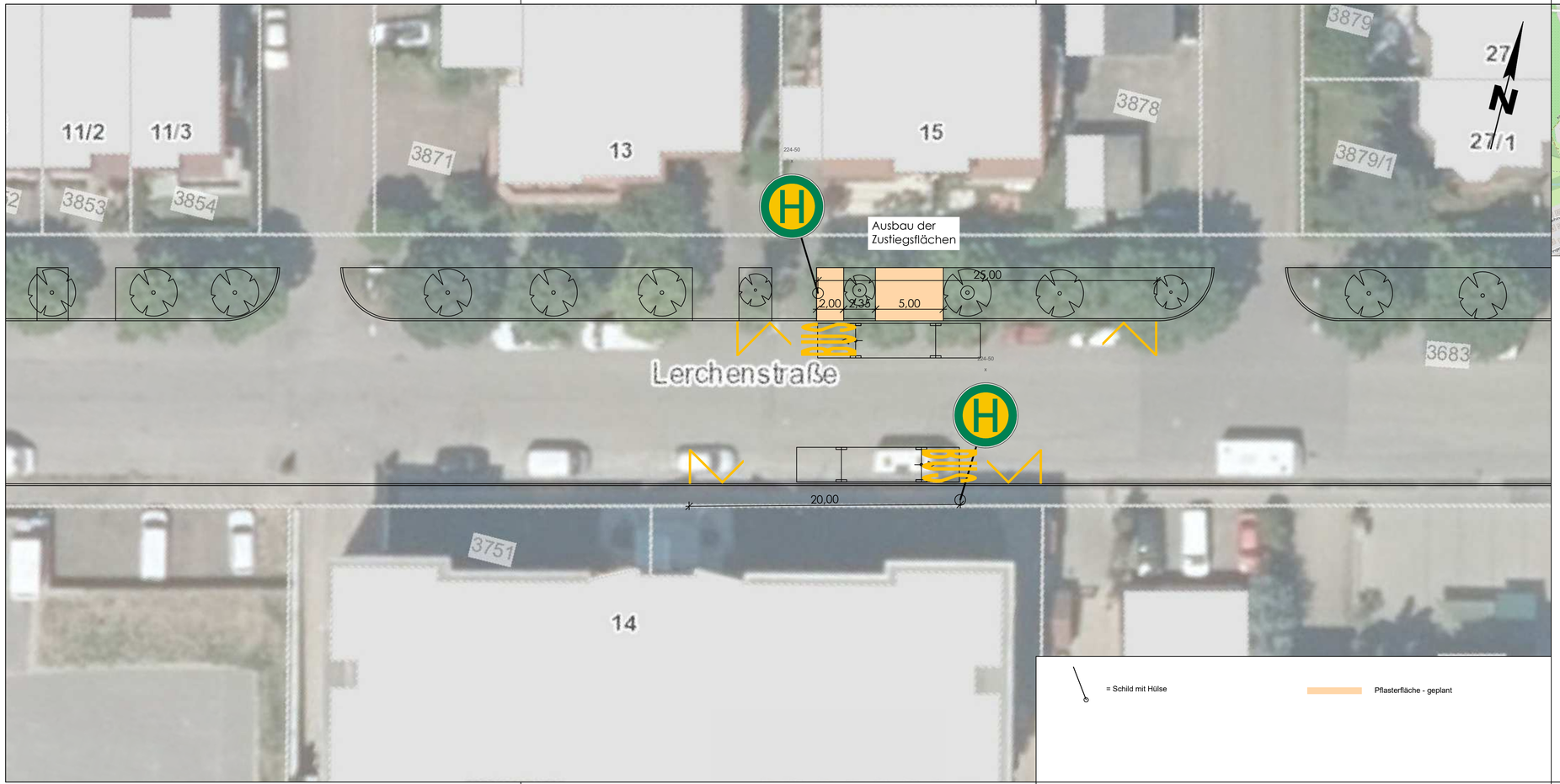

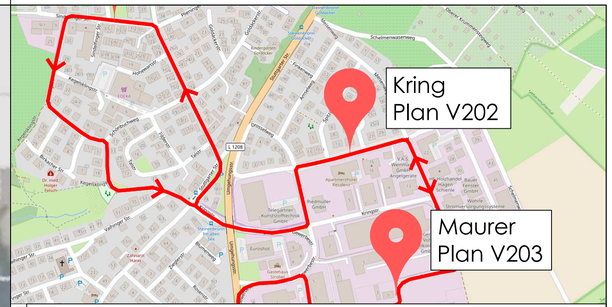

Planungsstand:

GENEHMIGUNG

Index	Ergänzungen / Änderungen	Datum	gezeichnet

IBB Wörn Ingenieure GmbH
Schulstraße 25 71139 Ehningen
Telefon 07034 61970 Telefax 07034 61126
E-Mail: info@ibb-woern.de

Projekt: Behelfsbushaltestellen für eine geplante Buslinie im Gemeindegebiet

Bauherr: Gemeinde Steinenbronn - Ortsbauamt
Stuttgarter Str. 5

Bauteil: Lageplan Lerchenstraße
Haltepunkt Kring

Maßstab: 1:200	Projekt-Nr.: 139_74	Plan-Nr.: G202	Index:
Blattgröße: 780x297			
gezeichnet: Tenbruck	Datum: 15.08.2023	geprüft: J.Wörn	Datum: 15.08.2023

Zeichnungsname: A-prov-Bushaltestellen.dwg