

**BAUVORHABEN:**  
 1002 - Ärztehaus + Wohnen  
 Tübinger Strasse - Flurstücke 18, 3922/1,  
 3922/2  
 71144 Steinenbronn

**BEAUFTRAGUNG DURCH:**  
 Dr. Genc Kelmendi  
 Stuttgarter Straße 14  
 71144 Steinenbronn  
 Tel: 07157 22909  
 E-Mail: genckelmendixy@gmail.com

**PLANUNG DURCH:**  
 NV-Engineering GmbH  
 Schweinfurthstrasse 20  
 D-70439 Stuttgart  
 Tel: +49 (0) 0170 160 9492  
 E-Mail: tracy.krueger@nv-engineering.com

**Vo.01**

**Lageplan**

Lageplan			
Maßstab	Blattgröße	Datum	
1:200	420 x 297 A3		
Dateiname: 1002_Kelmendi_18_Pläne für BPlan			

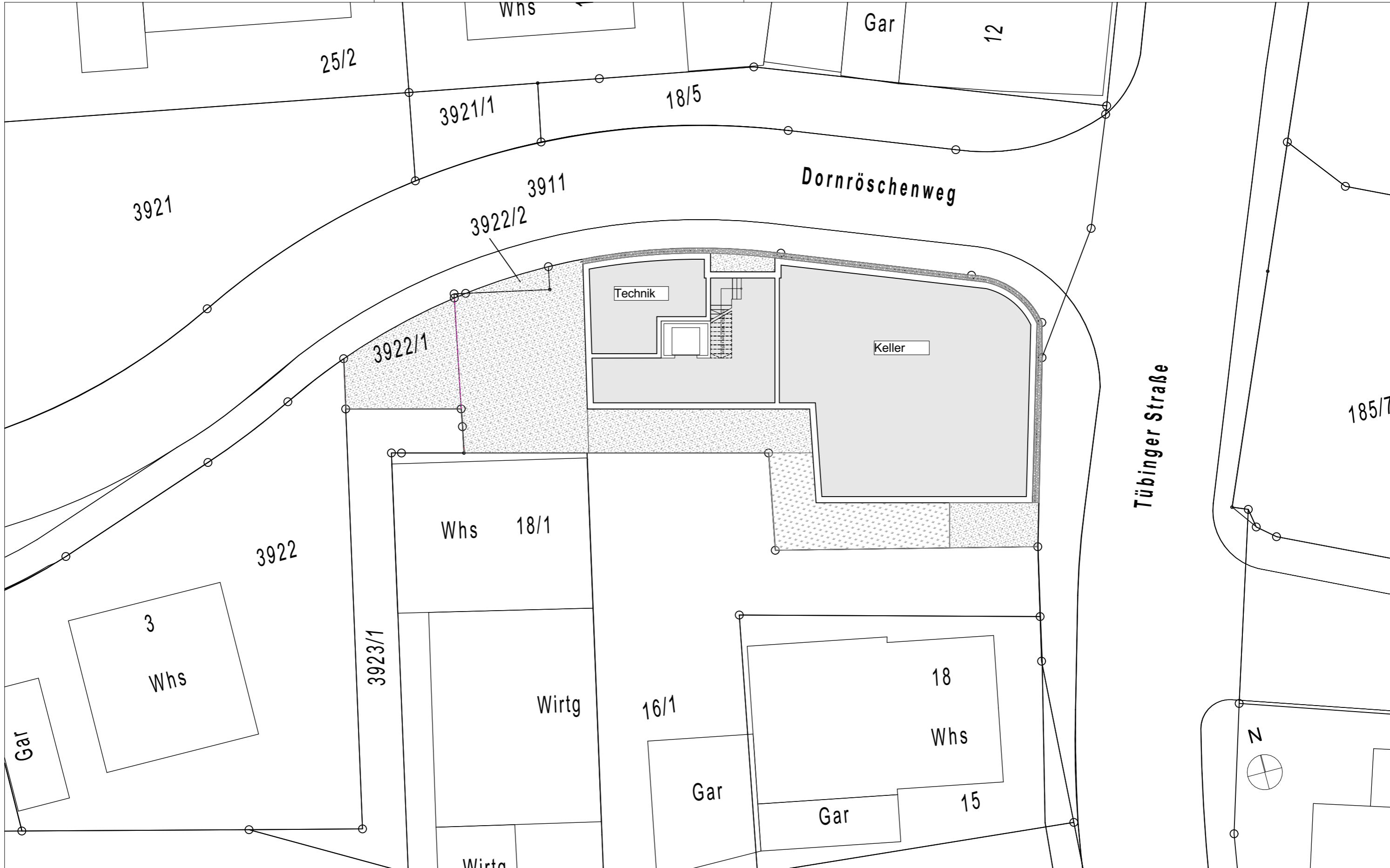

**BAUVORHABEN:**  
 1002 - Ärztehaus + Wohnen  
 Tübinger Strasse - Flurstücke 18, 3922/1,  
 3922/2  
 71144 Steinenbronn

**BEAUFTRAGUNG DURCH:**  
 Dr. Genc Kelmendi  
 Stuttgarter Straße 14  
 71144 Steinenbronn  
 Tel: 07157 22909  
 E-Mail: genckelmendixy@gmail.com

**PLANUNG DURCH:**  
 NV-Engineering GmbH  
 Schweinfurthstrasse 20  
 D-70439 Stuttgart  
 Tel: +49 (0) 0170 160 9492  
 E-Mail: tracy.krueger@nv-engineering.com

**Vo.02**

**Grundriss UG**

-1. UG			
Maßstab	Blattgröße	Datum	
1:200	420 x 297 A3		
Dateiname: 1002_Kelmendi_18_Pläne für BPlan			

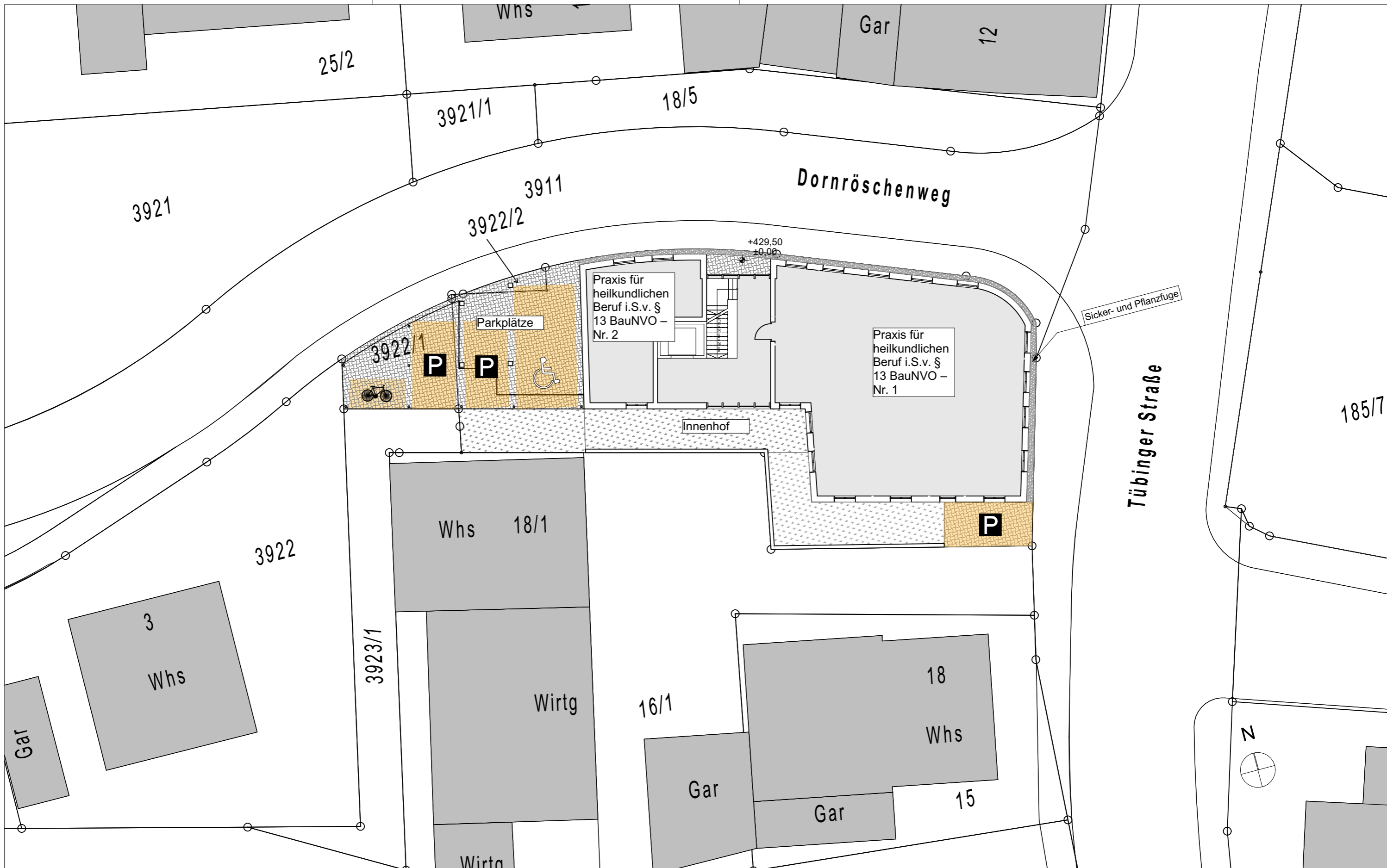

**BAUVORHABEN:**  
 1002 - Ärztehaus + Wohnen  
 Tübinger Strasse - Flurstücke 18, 3922/1,  
 3922/2  
 71144 Steinenbronn

**BEAUFTRAGUNG DURCH:**  
 Dr. Genc Kelmendi  
 Stuttgarter Straße 14  
 71144 Steinenbronn  
 Tel: 07157 22909  
 E-Mail: genckelmendixy@gmail.com

**PLANUNG DURCH:**  
 NV-Engineering GmbH  
 Schweinfurthstrasse 20  
 D-70439 Stuttgart  
 Tel: +49 (0) 0170 160 9492  
 E-Mail: tracy.krueger@nv-engineering.com

**Vo.03**

**Grundriss EG**

0. EG			
Maßstab	Blattgröße	Datum	
1:200	420 x 297 A3		

Dateiname: 1002\_Kelmendi\_18\_Pläne für BPlan

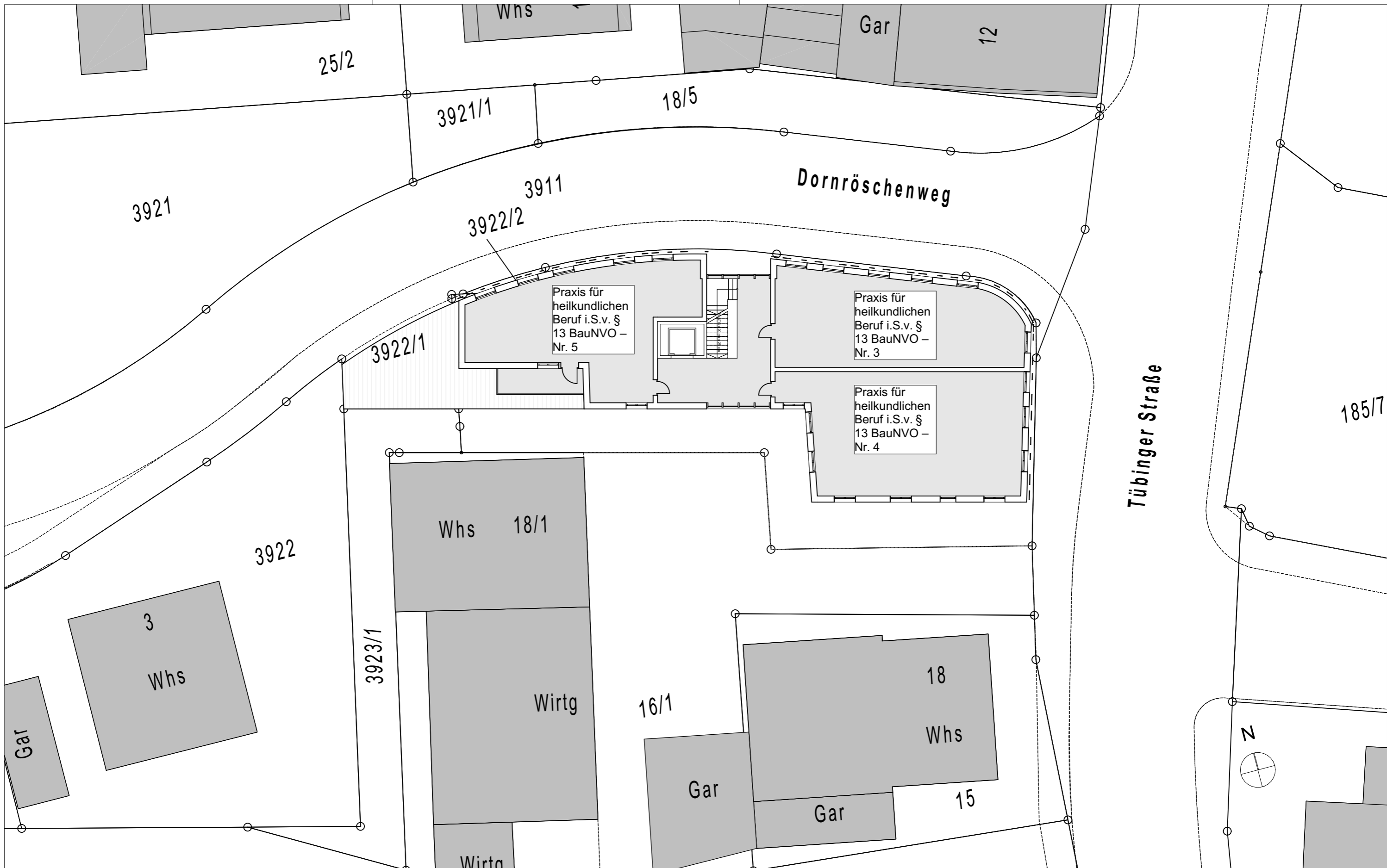

**BAUVORHABEN:**  
 1002 - Ärztehaus + Wohnen  
 Tübinger Strasse - Flurstücke 18, 3922/1,  
 3922/2  
 71144 Steinenbronn

**BEAUFTRAGUNG DURCH:**  
 Dr. Genc Kelmendi  
 Stuttgarter Straße 14  
 71144 Steinenbronn  
 Tel: 07157 22909  
 E-Mail: genckelmendixy@gmail.com

**PLANUNG DURCH:**  
 NV-Engineering GmbH  
 Schweinfurthstrasse 20  
 D-70439 Stuttgart  
 Tel: +49 (0) 0170 160 9492  
 E-Mail: tracy.krueger@nv-engineering.com

**Vo.04**

**Grundriss 1.OG**

1. OG			
Maßstab	Blattgröße	Datum	
1:200	420 x 297 A3		

Dateiname: 1002\_Kelmendi\_18\_Pläne für BPlan



**BAUVORHABEN:**  
 1002 - Ärztehaus + Wohnen  
 Tübinger Strasse - Flurstücke 18, 3922/1,  
 3922/2  
 71144 Steinenbronn

**BEAUFTRAGUNG DURCH:**  
 Dr. Genc Kelmendi  
 Stuttgarter Straße 14  
 71144 Steinenbronn  
 Tel: 07157 22909  
 E-Mail: genckelmendixy@gmail.com

**PLANUNG DURCH:**  
 NV-Engineering GmbH  
 Schweinfurthstrasse 20  
 D-70439 Stuttgart  
 Tel: +49 (0) 0170 160 9492  
 E-Mail: tracy.krueger@nv-engineering.com

**Vo.05**

**Grundriss 2.OG**

2. OG			
Maßstab	Blattgröße	Datum	
1:200	420 x 297 A3		
Dateiname: 1002_Kelmendi_18_Pläne für BPlan			

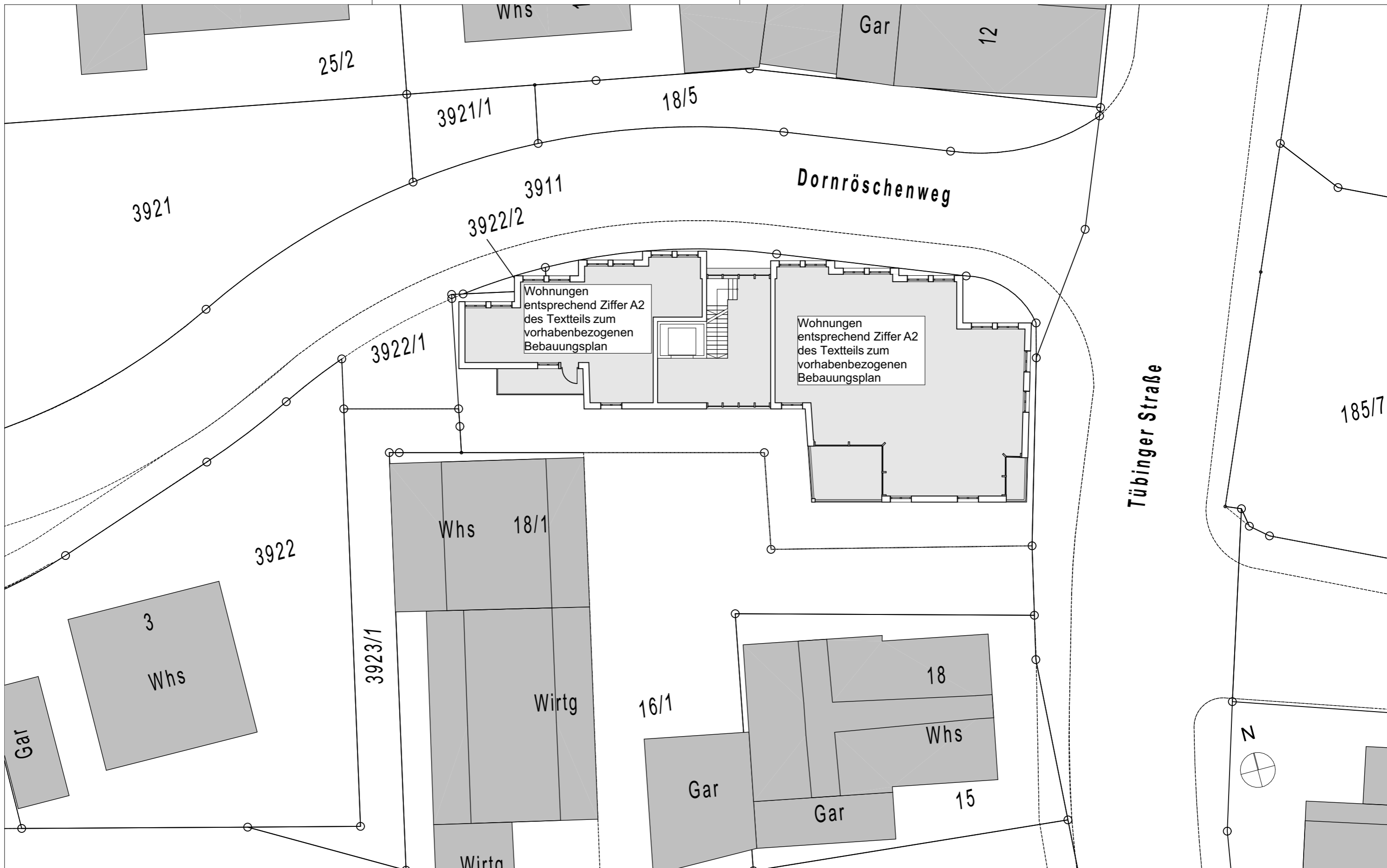

**BAUVORHABEN:**  
 1002 - Ärztehaus + Wohnen  
 Tübinger Strasse - Flurstücke 18, 3922/1,  
 3922/2  
 71144 Steinenbronn

**BEAUFTRAGUNG DURCH:**  
 Dr. Genc Kelmendi  
 Stuttgarter Straße 14  
 71144 Steinenbronn  
 Tel: 07157 22909  
 E-Mail: genckelmendixy@gmail.com

**PLANUNG DURCH:**  
 NV-Engineering GmbH  
 Schweinfurthstrasse 20  
 D-70439 Stuttgart  
 Tel: +49 (0) 0170 160 9492  
 E-Mail: tracy.krueger@nv-engineering.com

<b>Vo.06</b>			
3. OG			
Maßstab	Blattgröße	Datum	
1:200	420 x 297 A3		
Dateiname: 1002_Kelmendi_18_Pläne für BPlan			

<b>Grundriss 3.OG</b>			
-----------------------	--	--	--

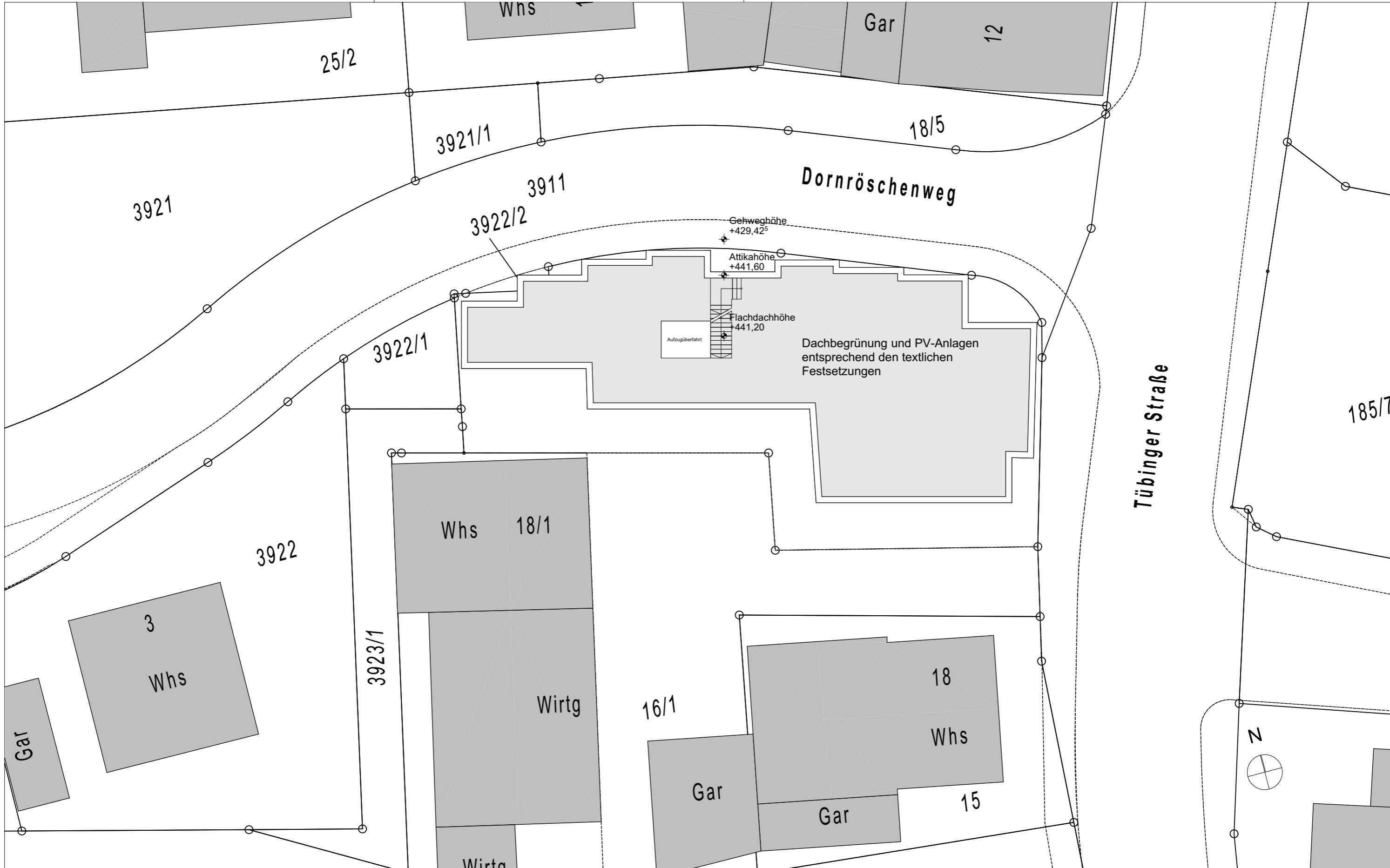

**BAUVORHABEN:**  
 1002 - Ärztehaus + Wohnen  
 Tübinger Strasse - Flurstücke 18, 3922/1,  
 3922/2  
 71144 Steinenbronn

**BEAUFTRAGUNG DURCH:**  
 Dr. Genc Kelmendi  
 Stuttgarter Straße 14  
 71144 Steinenbronn  
 Tel: 07157 22909  
 E-Mail: genckelmendixy@gmail.com

**PLANUNG DURCH:**  
 NV-Engineering GmbH  
 Schweinfurthstrasse 20  
 D-70439 Stuttgart  
 Tel: +49 (0) 0170 160 9492  
 E-Mail: tracy.krueger@nv-engineering.com

**Vo.07**

**Dachaufsicht**

4. Dachaufsicht			
Maßstab	Blattgröße	Datum	
1:200	420 x 297 A3		
Dateiname: 1002_Kelmendi_18_Pläne für BPlan			

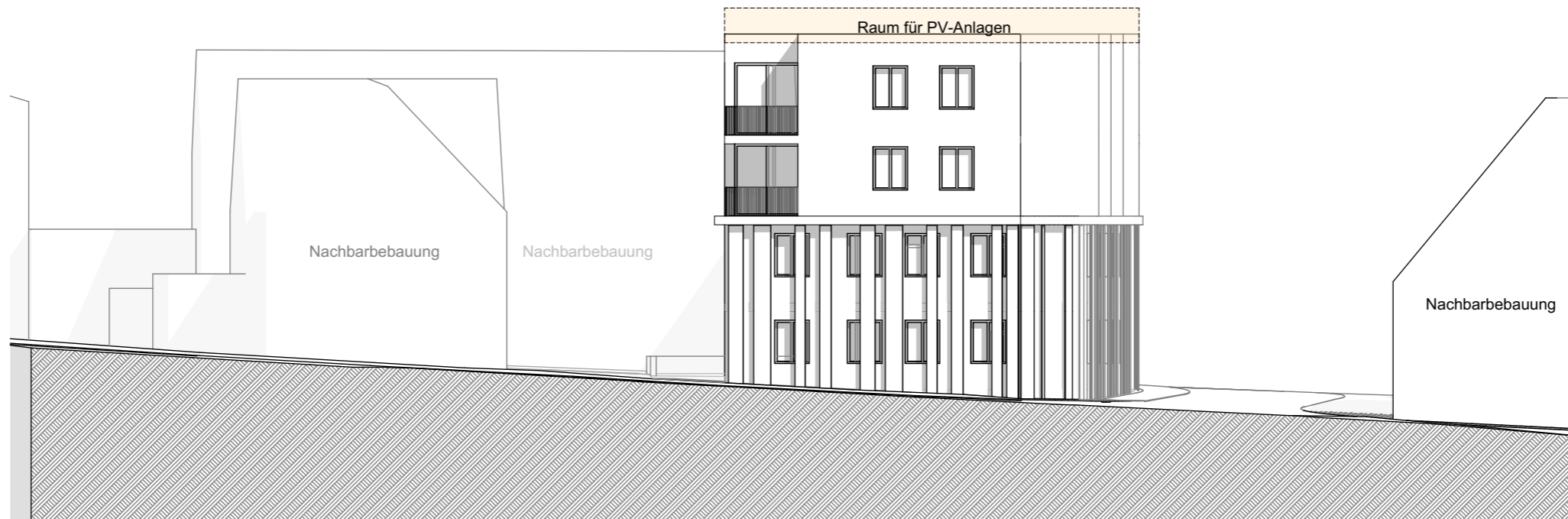

Ansicht Ost

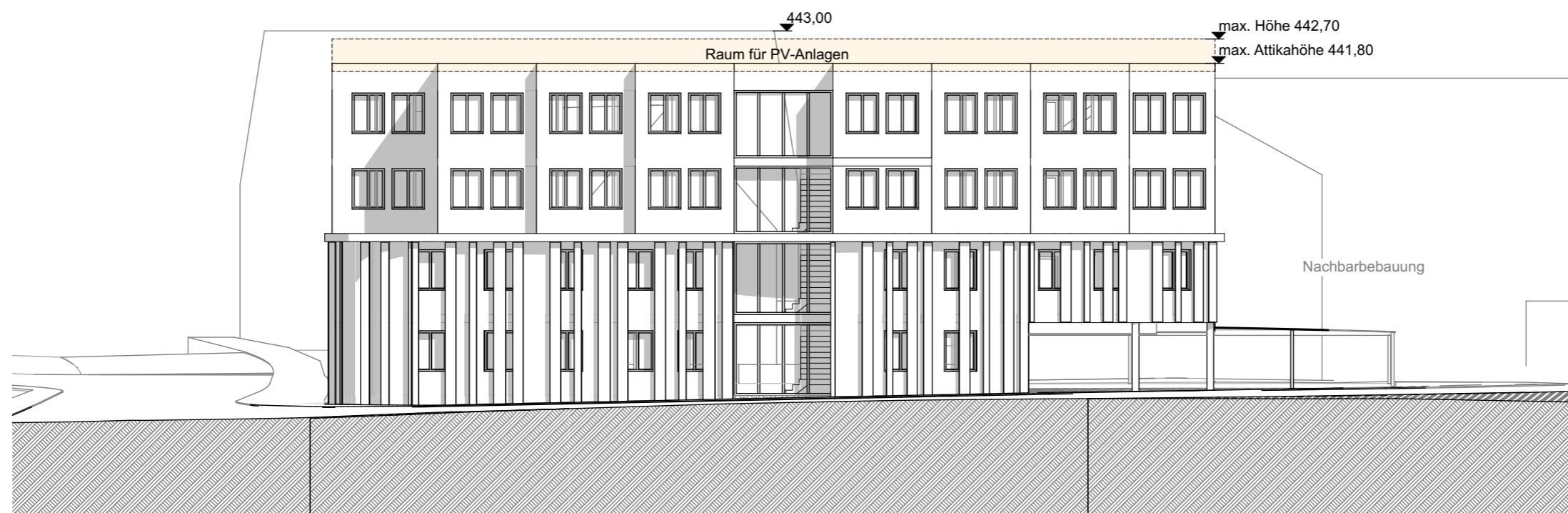

Ansicht Nord

**BAUVORHABEN:**

1002 - Ärztehaus + Wohnen  
 Tübinger Strasse - Flurstücke 18, 3922/1,  
 3922/2  
 71144 Steinenbronn

**BEAUFTRAGUNG DURCH:**

Dr. Genc Kelmendi  
 Stuttgarter Straße 14  
 71144 Steinenbronn  
 Tel: 07157 22909  
 E-Mail: genckelmendixy@gmail.com

**PLANUNG DURCH:**

NV-Engineering GmbH  
 Schweinfurthstrasse 20  
 D-70439 Stuttgart  
 Tel: +49 (0) 0170 160 9492  
 E-Mail: tracy.krueger@nv-engineering.com

**Vo.08**

**Ansicht Ost und Nord**

A-03, A-01 Ansicht Ost, Ansicht Nord

Maßstab	Blattgröße	Datum
1:200	420 x 297 A3	

Dateiname: 1002\_Kelmendi\_18\_Pläne für BPlan



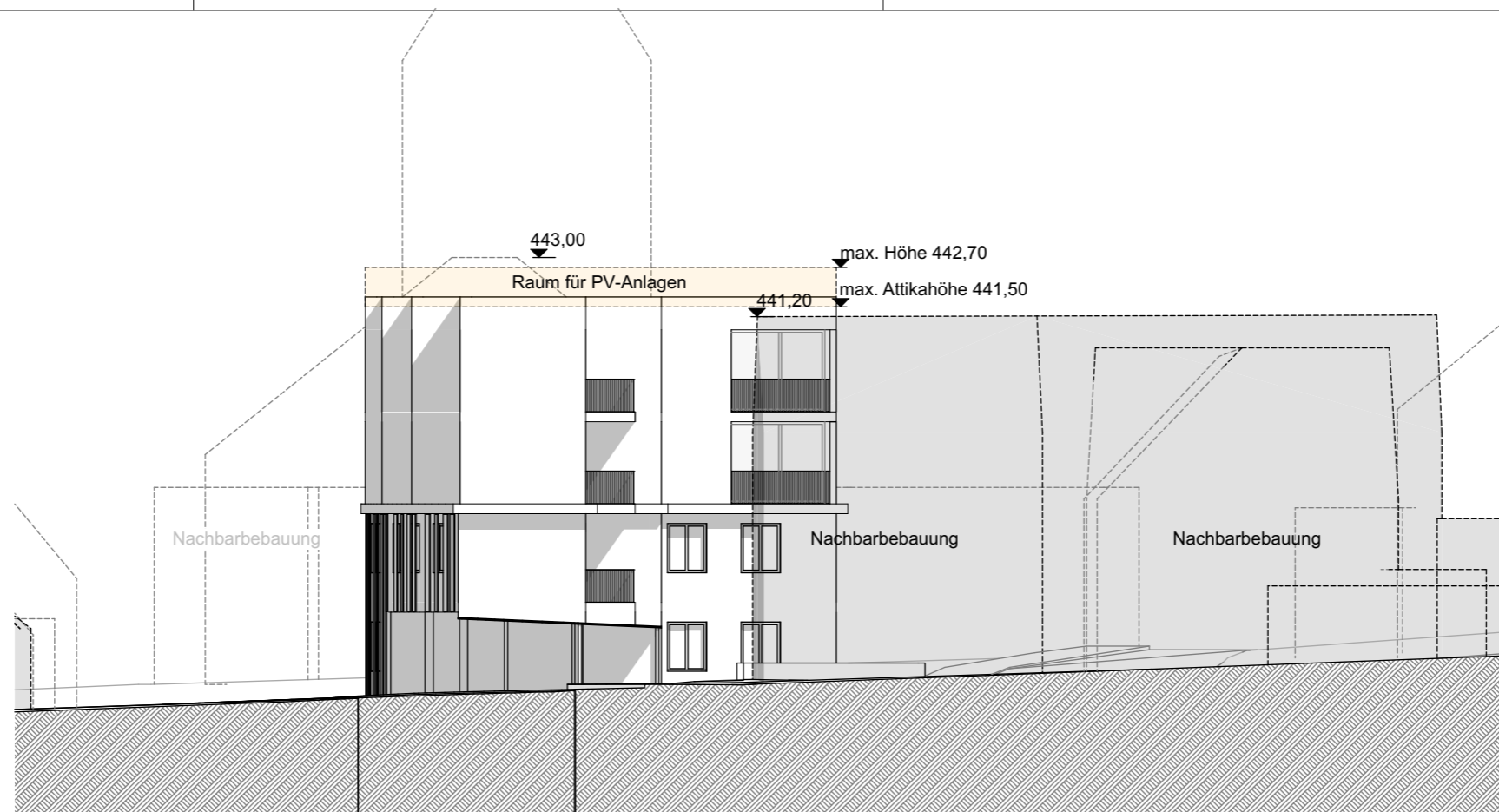

Ansicht West

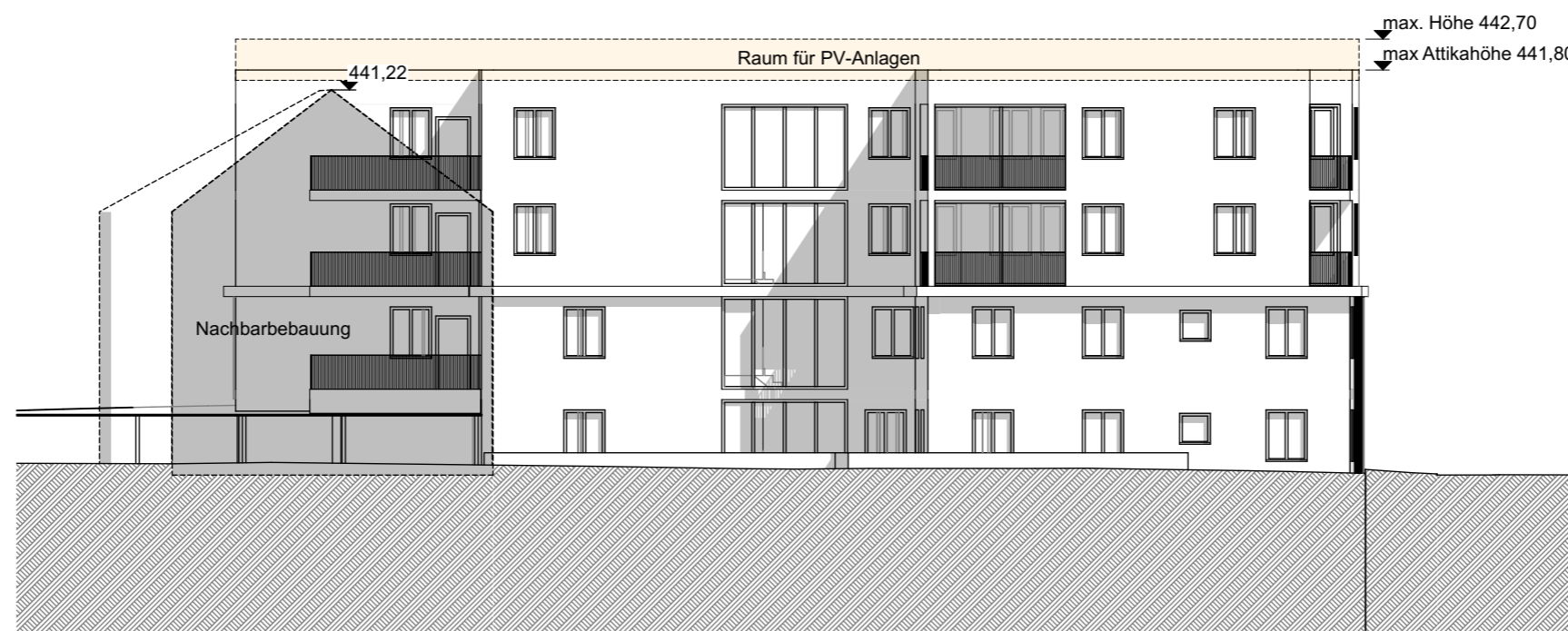

Ansicht Süd

**BAUVORHABEN:**  
 1002 - Ärztehaus + Wohnen  
 Tübinger Strasse - Flurstücke 18, 3922/1,  
 3922/2  
 71144 Steinenbronn

**BEAUFTRAGUNG DURCH:**  
 Dr. Genc Kelmendi  
 Stuttgarter Straße 14  
 71144 Steinenbronn  
 Tel: 07157 22909  
 E-Mail: genckelmendixy@gmail.com

**PLANUNG DURCH:**  
 NV-Engineering GmbH  
 Schweinfurthstrasse 20  
 D-70439 Stuttgart  
 Tel: +49 (0) 0170 160 9492  
 E-Mail: tracy.krueger@nv-engineering.com

**Vo.09**

**Ansicht West und Süd**

A-02, A-04 Ansicht West, Ansicht Süd

Maßstab	Blattgröße	Datum
1:200	420 x 297 A3	

Dateiname: 1002\_Kelmendi\_18\_Pläne für BPlan



**BAUVORHABEN:**

1002 - Ärztehaus + Wohnen  
 Tübinger Strasse - Flurstücke 18, 3922/1,  
 3922/2  
 71144 Steinenbronn

**BEAUFTRAGUNG DURCH:**

Dr. Genc Kelmendi  
 Stuttgarter Straße 14  
 71144 Steinenbronn  
 Tel: 07157 22909  
 E-Mail: genckelmendixy@gmail.com

**PLANUNG DURCH:**

NV-Engineering GmbH  
 Schweinfurthstrasse 20  
 D-70439 Stuttgart  
 Tel: +49 (0) 0170 160 9492  
 E-Mail: tracy.krueger@nv-engineering.com

**Vo.10**

**Persp Süd**

Persp\_Süd\_over

Maßstab	Blattgröße	Datum
-	420 x 297 A3	

Dateiname: 1002\_Kelmendi\_18\_Pläne für BPlan

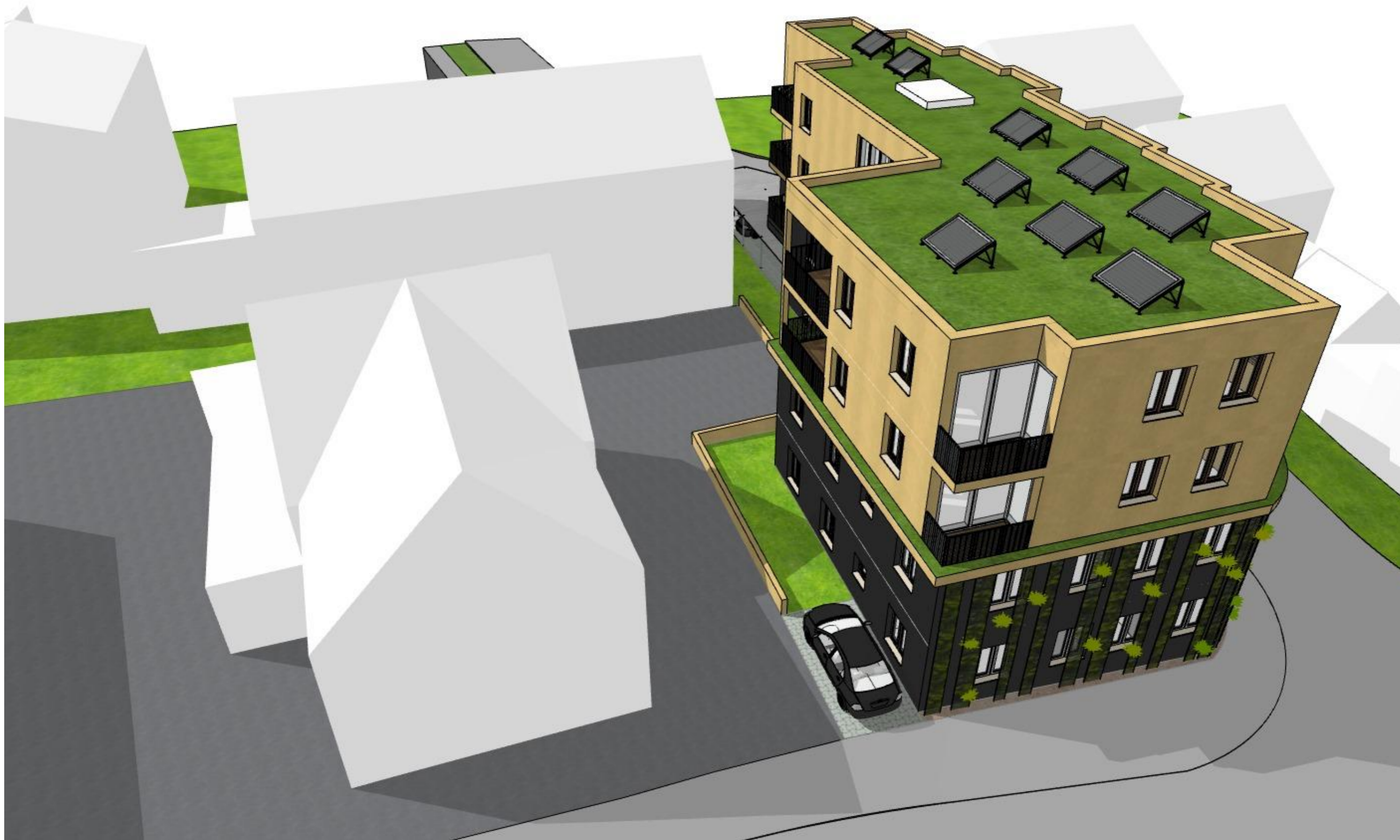

**BAUVORHABEN:**  
 1002 - Ärztehaus + Wohnen  
 Tübinger Strasse - Flurstücke 18, 3922/1,  
 3922/2  
 71144 Steinenbronn

**BEAUFTRAGUNG DURCH:**  
 Dr. Genc Kelmendi  
 Stuttgarter Straße 14  
 71144 Steinenbronn  
 Tel: 07157 22909  
 E-Mail: genckelmendixy@gmail.com

**PLANUNG DURCH:**  
 NV-Engineering GmbH  
 Schweinfurthstrasse 20  
 D-70439 Stuttgart  
 Tel: +49 (0) 0170 160 9492  
 E-Mail: tracy.krueger@nv-engineering.com

**Vo.11**

**Persp Süd Ost**

Persp_SO_oben			
Maßstab	Blattgröße	Datum	
-	420 x 297 A3		
Dateiname: 1002_Kelmendi_18_Pläne für BPlan			



**BAUVORHABEN:**

1002 - Ärztehaus + Wohnen  
 Tübinger Strasse - Flurstücke 18, 3922/1,  
 3922/2  
 71144 Steinenbronn

**BEAUFTRAGUNG DURCH:**

Dr. Genc Kelmendi  
 Stuttgarter Straße 14  
 71144 Steinenbronn  
 Tel: 07157 22909  
 E-Mail: genckelmendixy@gmail.com

**PLANUNG DURCH:**

NV-Engineering GmbH  
 Schweinfurthstrasse 20  
 D-70439 Stuttgart  
 Tel: +49 (0) 0170 160 9492  
 E-Mail: tracy.krueger@nv-engineering.com

**Vo.12**

**Persp Nord Ost**

Persp\_NO\_oben

Maßstab	Blattgröße	Datum
-	420 x 297 A3	

Dateiname: 1002\_Kelmendi\_18\_Pläne für BPlan

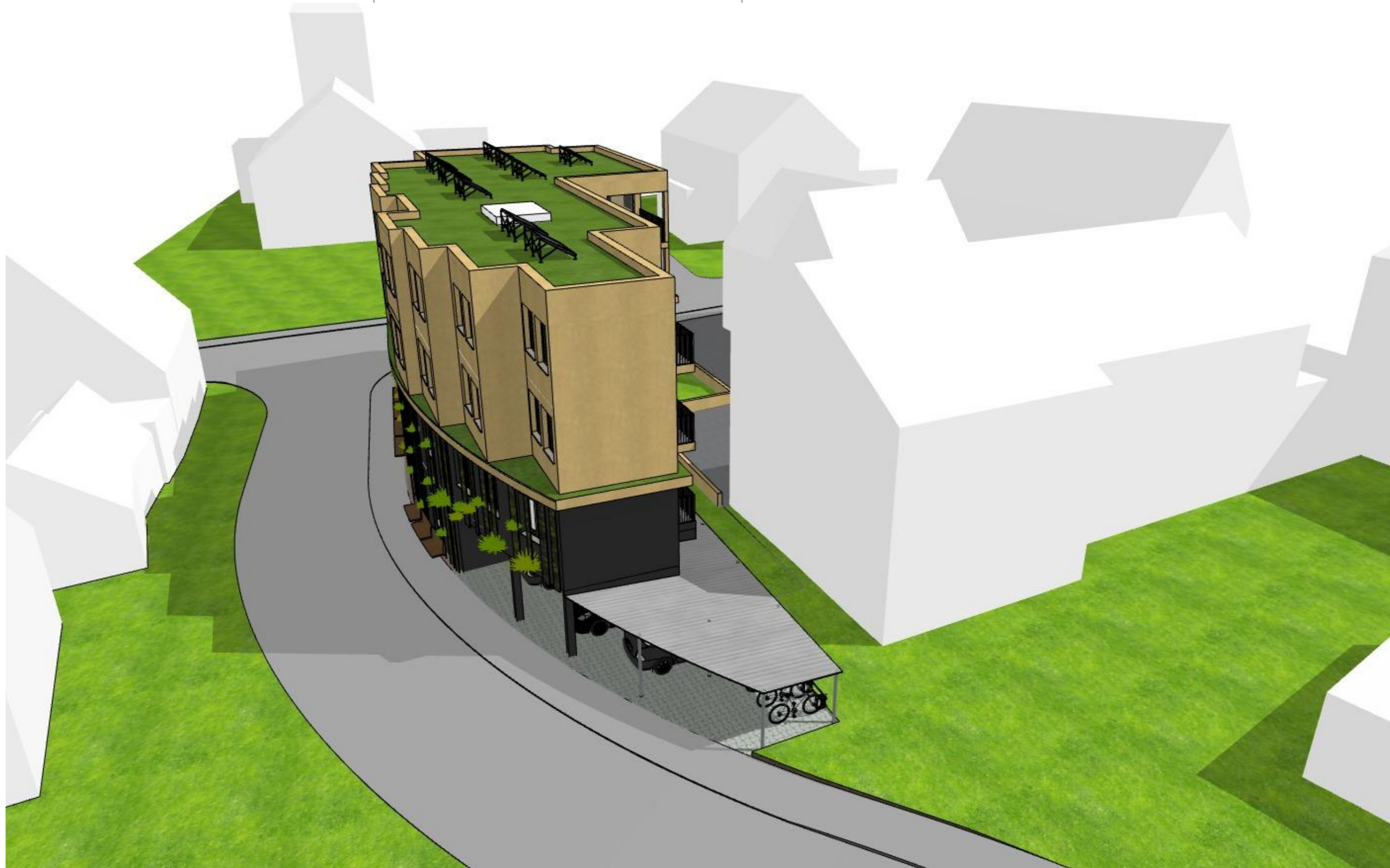

**BAUVORHABEN:**

1002 - Ärztehaus + Wohnen  
 Tübinger Strasse - Flurstücke 18, 3922/1,  
 3922/2  
 71144 Steinenbronn

**BEAUFTRAGUNG DURCH:**

Dr. Genc Kelmendi  
 Stuttgarter Straße 14  
 71144 Steinenbronn  
 Tel: 07157 22909  
 E-Mail: genckelmendixy@gmail.com

**PLANUNG DURCH:**

NV-Engineering GmbH  
 Schweinfurthstrasse 20  
 D-70439 Stuttgart  
 Tel: +49 (0) 0170 160 9492  
 E-Mail: tracy.krueger@nv-engineering.com

**Vo.13**

**Persp Nord West**

Persp\_NW\_oben

Maßstab	Blattgröße	Datum
-	420 x 297 A3	

Dateiname: 1002\_Kelmendi\_18\_Pläne für BPlan

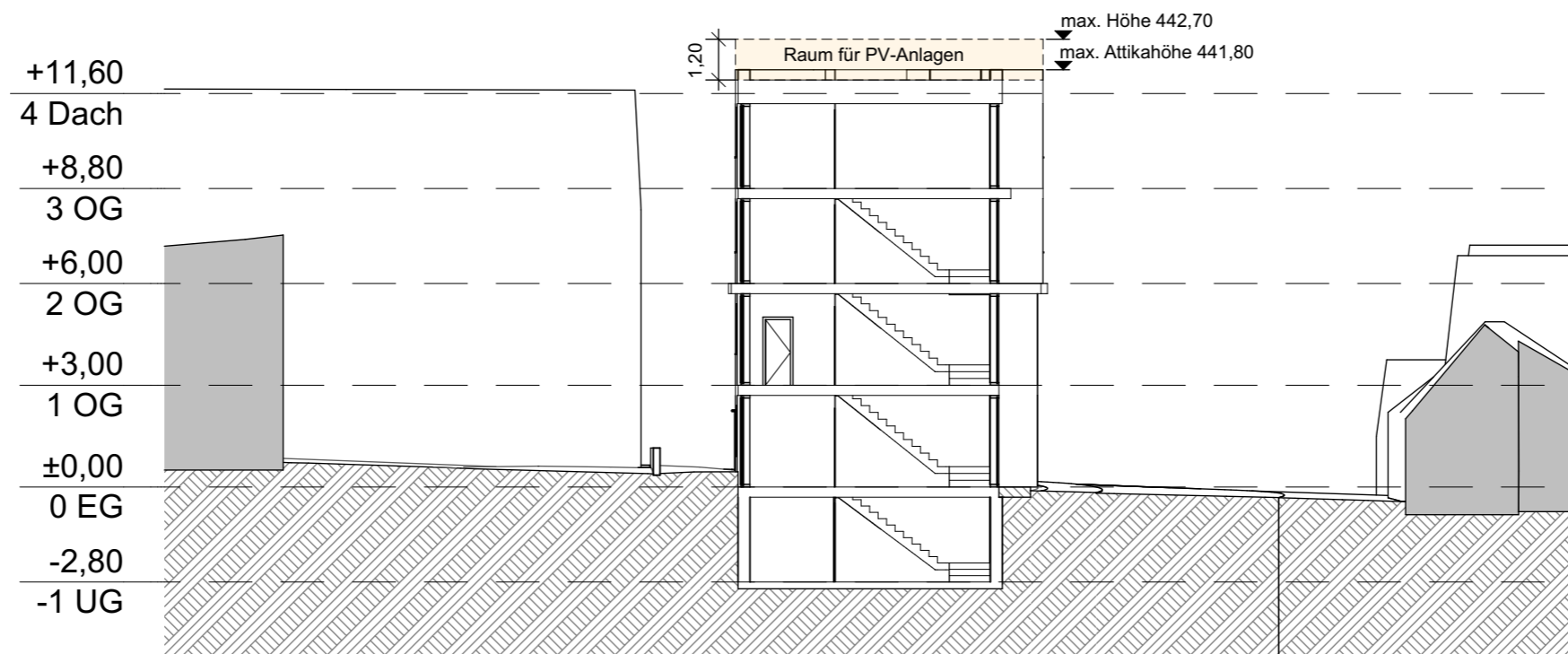

Schnitt Nord-Süd

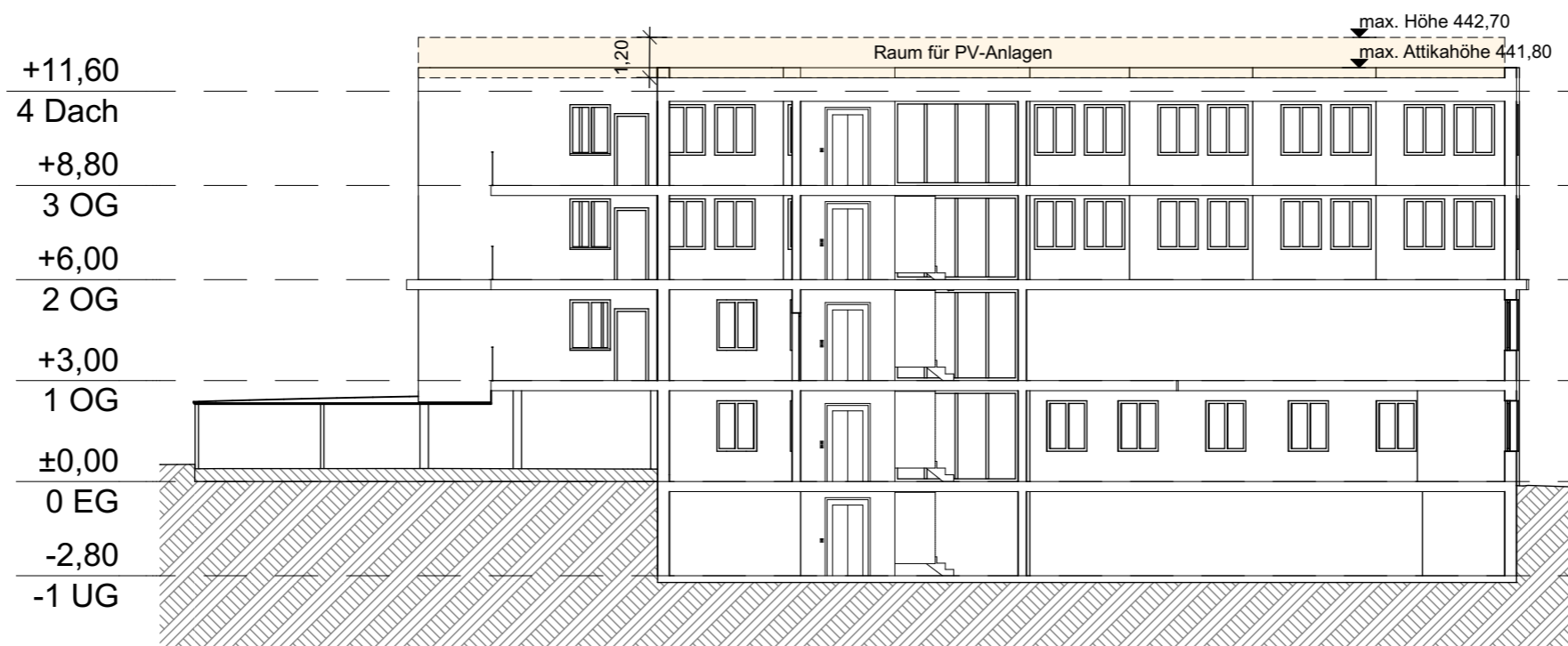

Schnitt Ost-West

**BAUVORHABEN:**  
 1002 - Ärztehaus + Wohnen  
 Tübinger Strasse - Flurstücke 18, 3922/1,  
 3922/2  
 71144 Steinenbronn

**BEAUFTRAGUNG DURCH:**  
 Dr. Genc Kelmendi  
 Stuttgarter Straße 14  
 71144 Steinenbronn  
 Tel: 07157 22909  
 E-Mail: genckelmendixy@gmail.com

**PLANUNG DURCH:**  
 NV-Engineering GmbH  
 Schweinfurthstrasse 20  
 D-70439 Stuttgart  
 Tel: +49 (0) 0170 160 9492  
 E-Mail: tracy.krueger@nv-engineering.com

**Vo.14**

**Quer- und Längsschnitt**

S\_Nord\_Süd, S-2 Schnitt A-A, Schnitt Ost-West

Maßstab

Blattgröße

Datum

1:200

420 x 297 A3

Dateiname: 1002\_Kelmendi\_18\_Pläne für BPlan