Haushaltsplanberatung 2025

STEINENBRONN

Die lebendige Gemeinde

Veränderungen gegenüber Einbringung 2025

- Woher rühren die Veränderung ?
  - Erträge
    - Neukalkulation Gebühren SW und NW (+ 440.000 €)
    - Gemeindeanteil Einkommensteuer (-201.000 €)
    - Schlüsselzuweisungen (+ rd. 419.000 €)
    - → **+ 658.000 €**
  - Aufwand
    - Unterhaltung Straßen EKVO nur alle 2 Jahre (-110.000 €)
    - Kreisumlagehebesatz 34,5 % statt 35,2 % (-85.000 €)
    - → **- 195.000 €**

STEINENBRONN
Die lebendige Gemeinde

Veränderungen gegenüber Einbringung 2025

- Woher rühren die Veränderung ?
  - Einzahlungen
    - Verkauf Optionsfläche im Maurer III (+ 280.000 €)
    - Investitionszuweisungen Z-Feu (-90.000 €)
    - Städtebauförderung Sanierung ev. Kiga (+ rd. 100.000 €)
    - → **+ 290.000 €**
  - Auszahlungen
    - Anbau FW-Garage nicht notwendig (-500.000 €)
    - Baustraße Sonnenhalde Verzögerungen(-100.000 €)
    - → **- 600.000 €**

STEINENBRONN
Die lebendige Gemeinde

Veränderungen gegenüber Einbringung 2026 - 2028

- Woher rühren die Veränderung ?
  - 2026
    - Neukalkulation Gebühren SW und NW +
    - Gemeindeanteil Einkommensteuer -
    - Schlüsselzuweisungen +
    - Entschädigung Erschließungsträger +
    - FAG-Umlage -
    - Kreisumlage +
    - Zinsaufwand -
    - Zuweisung Sanierung ev. Kita +
    - Bau Feuerwehrgerätehaus -

STEINENBRONN
Die lebendige Gemeinde

Veränderungen gegenüber Einbringung 2026 - 2028

- Woher rühren die Veränderung ?
  - 2027
    - Neukalkulation Gebühren SW und NW +
    - Gemeindeanteil Einkommensteuer -
    - Schlüsselzuweisungen +
    - Unterhaltung Straßen EKVO -
    - Zinsaufwand -
    - Bau Feuerwehrgerätehaus -
    - Baustraße Sonnenhalde +

STEINENBRONN
Die lebendige Gemeinde

Veränderungen gegenüber Einbringung 2026 - 2028

- Woher rühren die Veränderung ?
  - 2028
    - Neukalkulation Gebühren SW und NW +
    - Gemeindeanteil Einkommensteuer -
    - Zinsaufwand -
    - Bau Feuerwehrgerätehaus -

STEINENBRONN
Die lebendige Gemeinde

Unterstützung DRK

- Neuanschaffung eines RTW
  - Fahrzeug inkl. Trage soll neu angeschafft werden
  - Ausstattung soll vom alten Fahrzeug übernommen werden
  - Anschaffungspreis 155.000 €
  - Gewünschte Unterstützung 110.000 € (2/3 der Anschaffungskosten)

  → Vorschlag der Verwaltung: **44.000 €**

STEINENBRONN
Die lebendige Gemeinde

Rasenmähroboter Sportplätze Sandäcker

- Rasenpflege gestaltete sich in den letzten Jahren immer schwieriger
- Anschaffung 1 Mähroboters, der beide Plätze mäht → Verbindung über Rampe
- Mähroboter kommen im kommunalen Bereich immer häufiger zum Einsatz
- Reduzierung Personalaufwand für Hausmeister/Bauhof

→ Vorschlag der Verwaltung: **Anschaffung Mähroboter; geschätzte Kosten 30.000 €**

(nach Markterkundung)

STEINENBRONN
Die lebendige Gemeinde

Sanierung Gartenstraße

- Teil 1: von Stuttgarter Straße bis Kreuzung Römerstraße + Nelkenweg + Tulpenweg + Teil der Römerstraße (2025)
- Teil 2: von Kreuzung Römerstraße bis Umgehungsstraße (2026)



STEINENBRONN
Die lebendige Gemeinde

Sanierung Sonnenhalde

- neue Erkenntnisse liegen seit KW 44 vor → führt zu zeitlichen Verzögerungen bei der Umsetzung der Baustraße
- Verwaltung ist derzeit in der Abstimmung mit zuständigen Behörden
- Verzögerung bei der geplanten Sanierungsmaßnahme in der Sonnenhalde
- Voraussichtlicher Start frühestens 2028
- für 2025/2026 sind bereits Verpflichtungsermächtigungen geplant, sodass die Verträge bereits in den kommenden Jahren geschlossen werden können
- geplant sind:
  - Wasserleitungen + Abwasserkanal
  - Straßenbeleuchtung
  - Breitband
  - Straßenerneuerung
  - Stützmauern

STEINENBRONN
Die lebendige Gemeinde

Neubau Feuerwehrgerätehaus

- für 2027 ist die Planung vorgesehen
- Umsetzung/Realisierung des Projektes sollte in den kommenden Jahren erfolgen
- Voraussetzung:

  gewinnbringende Vermarktung der Grundstücke im Maurer IV und Gubser II
  → Verkaufserlöse sind zwingend notwendig um den Neubau sowie auch die Sanierung der Sonnenhalde zu finanzieren

STEINENBRONN
Die lebendige Gemeinde

Sanitäre Anlagen Sandäckerhalle

- Haushaltsantrag der OGL
- Antrag wird abgelehnt
- beauftragte Reinigungsfirma muss nachbessern
- Handtuchhalter werden in den Duschen angebracht

STEINENBRONN
Die lebendige Gemeinde

Hallenboden Sandäckerhalle

- Haushaltsantrag der OGL
- Antrag wird abgelehnt
- Lüftungsanlage wird überprüft
- Reinigungsmaschine wird überprüft
- Schulung zum Thema Pflege von Hallenböden wird im Juli 2025 besucht

STEINENBRONN
Die lebendige Gemeinde

Baumbepflanzung

- Haushaltsantrag der OGL
- Antrag wird befürwortet
- Geschäft der laufenden Verwaltung
- Zeitliche Verzögerungen möglich, wenn gewünschten Baumarten noch nicht soweit sind

STEINENBRONN
Die lebendige Gemeinde

Schlüsselpositionen 2025

- Dorffest
  - für 2025 stehen 23.500 € zur Verfügung
  - beinhaltet sind auch innere Verrechnungen, wie Bauhof oder Verwaltung

- Partnerschaften
  - Partnerschaftstreffen findet 2025 in Steinenbronn statt
  - es stehen 30.000 € zur Verfügung, ohne interne Verrechnungen

STEINENBRONN
Die lebendige Gemeinde

Schlüsselpositionen 2025

- PV Anlage Sandäckerhalle
  - geschätzte Kosten 410.000 €
  - Statik wird derzeit überprüft
  - nutzbare Fläche: 46 m x 15 m x 2 – 25 m x 6 m = 1230 m² (Bruttofläche abzgl. Oberlicht)
  - Vollbelegung: 0,2 kWp/m² * 1230 m² = 246 kWp
  - Kosten schlüsselfertig: 1500 €/kWp x 246 kWp = 369.000€
  - Planungskosten/LV: ca. 20.000€ bis 30.000€

STEINENBRONN
Die lebendige Gemeinde

Schlüsselpositionen 2025

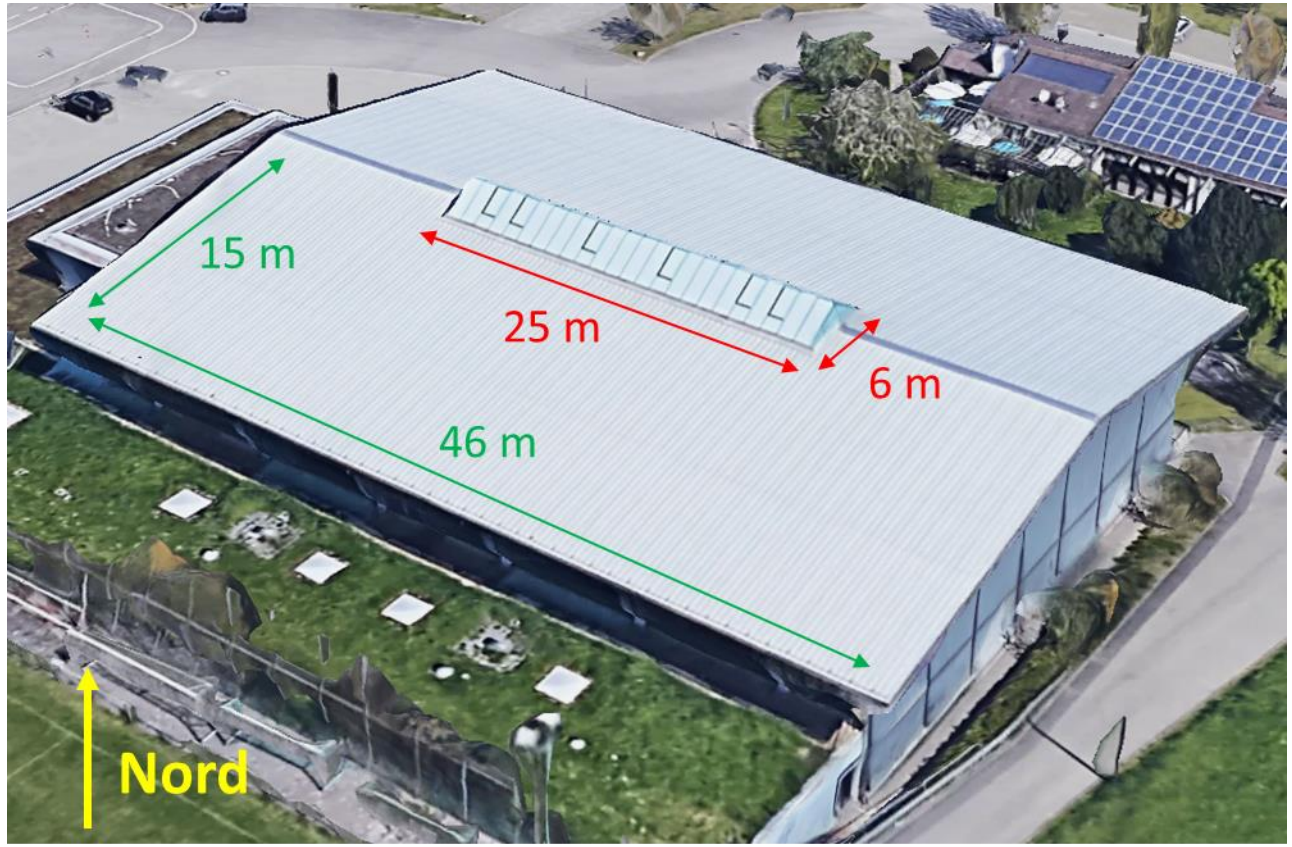

STEINENBRONN
Die lebendige Gemeinde

Schlüsselpositionen 2025

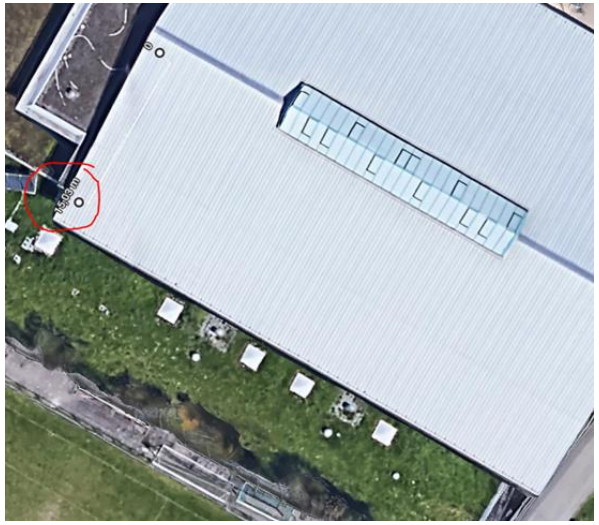





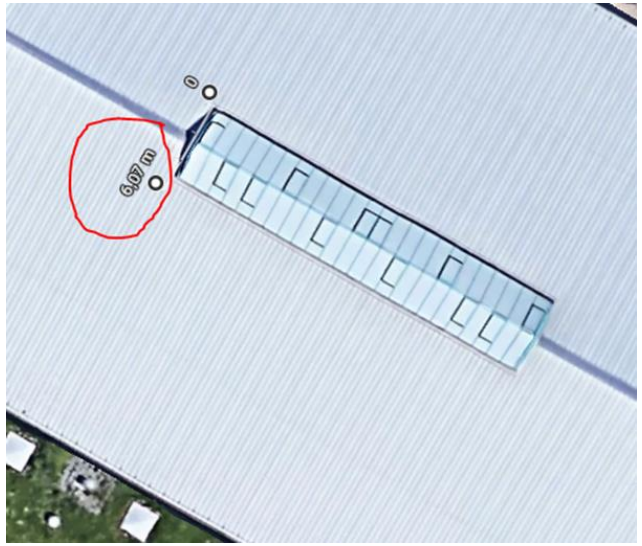

STEINENBRONN
Die lebendige Gemeinde

Weitere Beratungspunkte?

STEINENBRONN
Die lebendige Gemeinde

Vielen Dank für die gute Zusammenarbeit zur Erstellung des Planwerkes sowie die konstruktive Haushaltsberatung 2025

STEINENBRONN
Die lebendige Gemeinde